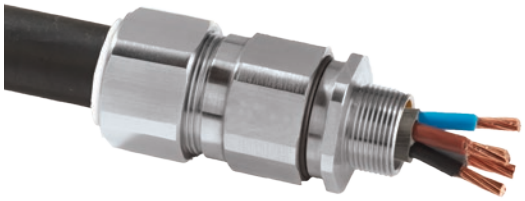

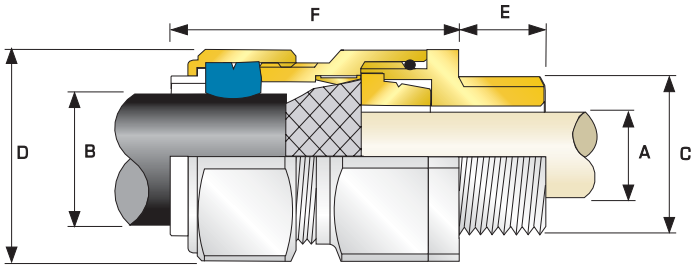

C2K

Ex e ExnR Exta

C2K, соответствующий международным стандартам взрывобезопасный кабельный ввод для сред Ex e

Для всех типов бронированных кабелей

- Технология крепления брони «металл к металлу»
- Для внутренней и наружной установки
- Внутреннее уплотнение для защиты от попадания влаги
- Регулируемое наружное уплотнение с технологией выдерживания большой нагрузки
- Уникальная линейка OSTG позволяет избежать перетяжки
- Внутреннее уплотнение для защиты от попадания влаги
- От -60 °C до +130 °C (стандартно), от -20 °C до 200 °C (опция ThermEx, стр. 93)
- Класс I, Зоны 1, 21 и 2
- Международная маркировка: IECEx и ATEX
- Проведены испытания на соответствие требованиям электромагнитной совместимости

† ***Рифленый конус (X)*** *в большинстве случаев используется для проволочной оплетки (например, GSWB, TCWB), стальной ленточной брони (STA, DSTA) и алюминиевой ленточной брони (ASA). Эта технология также пригодна для однослойной проволочной брони (SWA), алюминиевой проволочной брони (AWA) и гибкой проволочной брони (PWA), если диапазон находится за пределами значений ступенчатого конуса (W).*
Примечание. Размеры рифленого конуса (X), *представленные в таблице выбора кабельного ввода ниже, предназначены для бронированных кабелей с оплеткой с двойным витком. Изоляционная лента также может быть намотана в два слоя. Для кабелей, оснащенных одним слоем брони, например, SWA, диапазон размера зажимаемого элемента должен соответствовать значению, указанному в таблице ниже.*
Технология ступенчатого ***(W) конуса*** *подходит для кабелей с однослойной проволочной броней (SWA) и кабелей с алюминиевой проволочной броней (AWA).*

ТЕХНИЧЕСКИЕ ХАРАКТЕРИСТИКИ	
Технические стандарты	BS 6121:Часть 1:1989, IEC 62444, EN 62444
Механические характеристики*	Ударная прочность = Уровень 8, Крепление = Класс D
Защита корпуса	IK10 согласно IEC 62262 (20 Дж), н/п для алюминия — обратитесь в компанию CMP
Электрические характеристики*	Категория B (категория A при использовании кабелей с оплеткой, изоляционной лентой или кабелей с гибкой проволочной броней)
Сертификат взрывозащиты ATEX	SIRA13ATEX1070X, SIRA13ATEX4076X
Код защиты	II 2G, II 1D, Ex e IIC Gb, Ex ta IIIC Da II 3G Ex nR IIC Gc
Стандарты соответствия	EN 60079-0,7,15,31
Сертификат IECEx	IECEx SIR 13.0025X
Код защиты	Ex e IIC Gb, Ex nR IIC Gc, Ex ta IIIC Da
Стандарты соответствия	IEC 60079-0,7,15,31
Сертификат EAC (ранее ГОСТ Р, К и Б)	TC RU C-GB.ГБ05.B00138
УкрСЕПРО	UA.TR.047.C.0644-15
Сертификат CCOE / PESO (Индия)	P333688
Сертификат NEPSI	GYJ13.1140X
Утверждение INMETRO	TÜV 12.0617X
Номер утверждения RETIE	03866
Одобрения, полученные от морских ведомств	LRS: 01/00172 (E4), DNV: TAE000000Y, ABS: 16-LD1478091-PDA
Класс защиты от внешних воздействий	IP66, IP67 и IP68 **
Соответствие стандарту водонепроницаемости	DTS01 : 91
Материал кабельных вводов	Латунь, химически никелированная латунь, нержавеющая сталь, алюминий
Материал уплотнителя	Безгалогенный термореактивный эластомер CMP SOLO серии LSF (малодымящий)
Тип кабеля	С однослойной проволочной броней (SWA), с алюминиевой проволочной броней (AWA), с гибкой проволочной броней (PWA), со стальной ленточной броней(STA), с броней из проволочной оплетки (например, SWB), с алюминиевой ленточной броней (ASA), с экранированной гибкой (EMC) проволочной оплеткой (например, CY/SY), бронированный кабель и кабель с защитной оболочкой
Технология крепления брони	Двухсторонний конус для заделки брони и универсальное зажимное кольцо AnyWay
Технология уплотнения	Уникальное наружное уплотнение LRS (уплотнение с технологией выдерживания большой нагрузки) от CMP
Области уплотнения	Внешняя оболочка кабеля

*Примечание. *Механические и электрические характеристики соответствуют IEC 62444 и EN 62444.*
*Примечание. ** Для получения подробной информации о классах защиты от внешних воздействий см. стр. 7 или веб-сайт www.cmp-products.com*

Таблица выбора кабельного ввода

См. рисунок в верхней части страницы

Указанные ниже размеры относятся только к кабельным вводам в метрическом исполнении
Размеры прочих резьб могут отличаться. См. входящие в комплект поставки справочные листы данных

Размер кабельного ввода	Доступный тип резьбы «C» (возможен выбор другой длины резьбы (метрическая система))					Диаметр внутренней оболочки кабеля A	Наружный диаметр кабеля B		Диапазон бронирования †				Расстояние от одной грани до противоположной D	Расстояние между углами D	Длина выступа F	Общий код заказа (*латунь, метрическая резьба)			Защитный кожух	Вес кабельного ввода (кг)
	Стандартно				Опция				Рифленый конус (X)		Ступенчатый конус (W)									
	Метрическая система мер	Длина резьбы (метрической) E	NPT	Длина резьбы (NPT) E	NPT	Макс.	Мин.	Макс.	Мин.	Макс.	Мин.	Макс.	Макс.	Макс.		Размер	Тип	Суффикс для заказа		
20S/16	M20	15.0	1/2"	19.9	3/4"	8.7	6.1	13.1	0.3	1.0	0.8	1.25	30.5	33.6	65.0	20S16	C2K	1RA	PVC06	0.23
20S	M20	15.0	1/2"	19.9	3/4"	11.7	9.5	15.9	0.3	1.0	0.8	1.25	30.5	33.6	62.0	20S	C2K	1RA	PVC06	0.24
20	M20	15.0	1/2"	19.9	3/4"	14.0	12.5	20.9	0.4	1.0	0.8	1.25	30.5	33.6	63.0	20	C2K	1RA	PVC06	0.22
25S	M25	15.0	3/4"	20.2	1"	20.0	14.0	22.0	0.4	1.2	1.25	1.6	37.5	41.3	69.5	25S	C2K	1RA	PVC09	0.35
25	M25	15.0	3/4"	20.2	1"	20.0	18.2	26.2	0.4	1.2	1.25	1.6	37.5	41.3	69.5	25	C2K	1RA	PVC09	0.35
32	M32	15.0	1"	25.0	1 1/4"	26.0	23.7	33.9	0.4	1.2	1.6	2.0	46.0	50.6	75.0	32	C2K	1RA	PVC11	0.55
40	M40	15.0	1 1/4"	25.6	1 1/2"	32.2	27.9	40.4	0.4	1.6	1.6	2.0	55.0	60.5	75.0	40	C2K	1RA	PVC15	0.75
50S	M50	15.0	1 1/2"	26.1	2"	38.2	35.2	46.7	0.4	1.6	2.0	2.5	60.0	66.0	77.0	50S	C2K	1RA	PVC18	0.86
50	M50	15.0	2"	26.9	2 1/2"	44,1	40.4	53.0	0.6	1.6	2.0	2.5	70.1	77.1	77.0	50	C2K	1RA	PVC21	1.13
63S	M63	15.0	2"	26.9	2 1/2"	50.0	45.6	59.4	0.6	1.6	2.0	2.5	75.0	82.5	80.0	63S	C2K	1RA	PVC23	1.35
63	M63	15.0	2 1/2"	39.9	3"	56.0	54.6	65.8	0.6	1.6	2.0	2.5	80.0	88.0	80.0	63	C2K	1RA	PVC25	1.34
75S	M75	15.0	2 1/2"	39.9	3"	62.0	59.0	72.0	0.6	1.6	2.0	2.5	90.0	99.0	87.0	75S	C2K	1RA	PVC28	2.02
75	M75	15.0	3"	41.5	3 1/2"	64.2	66.7	78.4	0.6	1.6	2.5	3.0	100.0	110.0	88.0	75	C2K	1RA	PVC30	2.48
90	M90	24.0	3 1/2"	42.8	4"	78.6	76.2	90.3	0.8	1.6	3.15	4.0	115.0	126.5	102.0	90	C2K	1RA	PVC32	3.52
100	M100	24.0	3 1/2"	42.8	4"	91.0	86.1	101.4	0.8	1.6	3.15	4.0	127.0	139.7	114.0	100	C2K	1RA	LSF33	4.58
115	M115	24.0	4"	44.0	5"	98.0	101.5	110.2	0.8	1.6	3.15	4.0	133.4	146.7	114.0	115	C2K	1RA	LSF34	6.50
130	M130	24.0	5"	46.8	-	115.0	110.2	123.2	0.8	1.6	3.15	4.0	152.4	167.6	114.0	130	C2K	1RA	LSF35	8.50

Для выбора материала добавляйте следующие суффиксы к коду заказа: латунь (суффикс не требуется), никелированная латунь — «5», нержавеющая сталь сорта 316 — «4», алюминий без примесей меди — «1»
При выборе типа резьбы NPT добавьте следующие цифры к суффиксу материала: 1/2" = 31, 3/4" = 32, 1" = 33, 1 1/4" = 34, 1 1/2" = 35, 2" = 36, 2 1/2" = 37, 3" = 38,3 3 1/2" = 39, 4" = 310 (для заказа латунного исполнения добавить индекс 0)
Примеры: 32C2K1RA534 = никелированная латунь, NPT 1-1/4", 50SC2K1RA035 = латунь, NPT 1-1/2", 25C2K1RA432 = нержавеющая сталь, NPT 3/4", 20C2K1RA5 = никелированная латунь, M20
Если не указано иное, размеры приведены в миллиметрах